RAPPORT D'ACTIVITÉS 2022

e2c CHAMPAGNE-ARDENNE

Fête ses 20 ans

LES CHIFFRES CLÉS

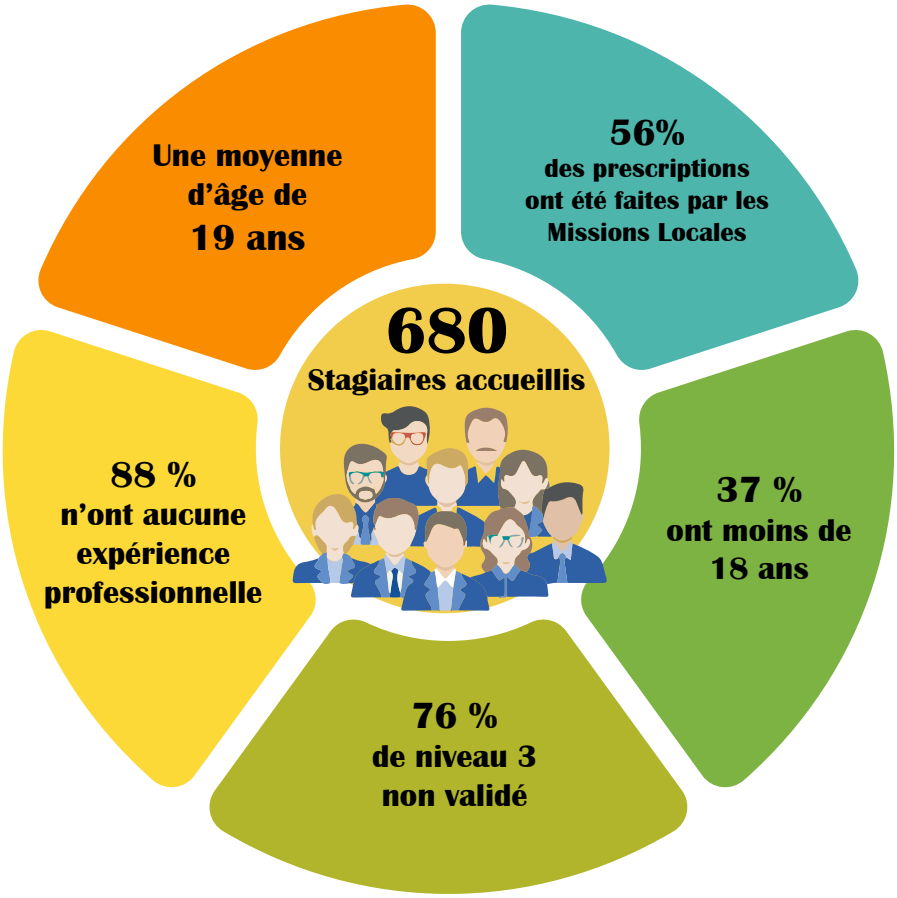

Pourcentage de jeunes mineurs

2019 20 %

2020 26 %

2021 36 %

2022 37 %

Une forte mixité sociale au sein du dispositif

47 % de femmes ont intégré le dispositif

25 % habitent des zones dites QPV

4 % ayant une reconnaissance RQTH

18 % habitent des zones rurales

5 % de nationalité extra européenne

LES CHIFFRES CLÉS

48 %
Taux de sorties positives

Reflet de la diversité des orientations professionnelles, ces sorties se répartissent dans 14 secteurs d'activité: commerce, industrie, santé-social, hôtellerie-restauration, logistique, BTP et transport sont les secteurs les plus représentés.

55 %
Taux d'accès à une situation positive

La dynamique à la sortie du parcours, couplée à l'accompagnement mené durant 3, 6, 9 et 12 mois après la sortie, assure une amélioration des situations professionnelles.

40 %
Taux d'alternance

139 contrats signés dont

- 51 contrats d'apprentissage
- 45 formations qualifiantes ou diplômantes
- 7 contrats de professionnalisation
- 11 contrats à durée indéterminée
- 27 contrats à durée déterminée
- 5 contrats aidés

249
Attestations de Compétences Acquises délivrées

2601
stages réalisés

948
entreprises partenaires

NOS 20 ANS

En 2022, l'École de la 2e Chance Champagne-Ardenne a fêté ses 20 ans et a organisé une cérémonie qui s'est déroulée le jeudi 8 septembre lors de l'édition 2023 de la Foire de Châlons.

Au programme :
• Une table Ronde : « La place de l'E2C dans la Responsabilité Sociétale des Entreprises » en présence de Bouygues Construction, EDF, La Poste, Enedis, Veolia et Orange.
• Une Cérémonie « 20 ans de talents » qui a réuni institutionnels, financeurs, entreprises, partenaires, stagiaires et collaborateurs de l'E2C.

Un grand merci à la Région Grand Est, l'Etat et l'Europe pour leur soutien au dispositif.

LES ÉVÉNEMENTS FORTS

SITE DE CHAUMONT

Les stagiaires se sont rendus à Métallurgic Park, une ancienne unité de production métallurgique où ils ont découvert des secrets de la fonte, des hommes et des jeunes enfants qui y travaillaient et l'alchimie du haut-fourneau... Ils ont tous participé à l'atelier médaille et sont repartis avec une médaille en étain.
Merci à Cultures du Cœur de leur avoir permis de découvrir ce site qui gagne à être connu.

SITE DU NORD MARNAIS

Les jeunes ont rejoint les résidents de la MAS Marc Toussaint pour une journée pêche.
Entraide, échanges, rires et bonne humeur ont permis de favoriser l'ouverture à l'autre et le vivre ensemble.
C'est en binôme que les jeunes de l'E2C et les résidents sont parvenus à battre le record de poissons pêchés en une journée.
Un grand merci à la MAS Marc Toussaint aux animateurs et aux résidents pour cette belle journée empreinte d'humanité.

SITE POINTE DES ARDENNES

L'entreprise EIFFAGE est intervenue auprès des stagiaires pour faire découvrir les métiers du secteur des travaux publics.
Au programme: visite de chantier sur le site d'Orzy à Revin suivie d'une présentation en centre.
Cette intervention a été l'occasion pour eux de découvrir les différentes activités et les quelque 200 métiers associés aux travaux publics.
Les stagiaires ont pu interroger et échanger avec différents professionnels

SITE SUD ARDENNES

Nos stagiaires ont présenté leur département des Ardennes et ont représenté l'ensemble des sites de l'E2C Champagne-Ardenne, lors des rencontres nationales qui se sont déroulées en Haute-Savoie.

LES ÉVÉNEMENTS FORTS

SITE DE ROMILLY-SUR-SEINE

Les stagiaires ont participé à une remise de prix du Concours National de la Résistance et de la Déportation.
Dans le cadre du concours, les jeunes ont eu l'occasion de travailler sur une affiche de propagande en lien avec le sujet. Grâce à leur investissement et leur travail de qualité, ils se sont vu remettre un diplôme par Mr Finot, référent Mémoire de l'inspection académique de Troyes ainsi qu'un lot de livres. Ils ont également rencontré Jean LEFEVRE, fils de déporté et président de l'A.D.I.R.P de Troyes, qui leur a livré des récits de guerre réels, avec parfois des détails poignants. Ce moment chargé en émotions, a donné place à de nombreux échanges entre les stagiaires et les intervenants.

SITE DE SAINT-DIZIER

L'E2C a organisé la cérémonie de remise des prix du concours « Et toi, tu fais quoi pour la planète ? » dans ses locaux. L'objectif du concours était de faire connaître l'E2C et de donner l'envie aux jeunes de l'intégrer.
Les photographies reçues ont représenté des sujets tels que : Écouter la nature, S'oxygéner, Trier, Protéger….

SITE DE SEDAN

Dans le cadre d'un projet pédagogique autour des vitraux, les stagiaires du site de Sedan ont pu découvrir l'entreprise VERRE ET VITRAIL de Monthermé.
À la suite, ils ont fabriqué leur propre «Tiffany» et utilisé un poste à souder pour effectuer l'assemblage des différentes pièces en verre.
Par le biais de notre partenaire Culture du Coeur, 6 stagiaires ont enrichi leur culture Ardennaise en découvrant le patrimoine de Mézières.
Un guide leur a expliqué l'histoire de La Basilique Notre Dame d'Espérance de Mézières et tout particulièrement les Vitraux contemporains de cette église.

SITE DE CHARLEVILLE-MÉZIÈRES

En partenariat avec Entreprendre pour Apprendre, lors du projet de mini entreprise, les stagiaires ont réalisé un stylo multifonctions, écoresponsable.

LES ÉVÉNEMENTS FORTS

SITE DE TROYES

Cette année encore, un partenariat a été signé entre le groupe Lacoste et l'E2C du site de Troyes.
L'objectif de ce partenariat est de favoriser l'insertion sociale et professionnelle des jeunes de l'École de la 2e Chance. Ce sont ainsi 5 stagiaires qui ont pu découvrir le métier d'opérateur de confection en étant accompagnés par leurs parrains et marraines, employés au sein de l'entreprise Lacoste. Après cette période de stage, les jeunes peuvent s'inscrire en formation au travers d'une POE (Préparation Opérationnelle à l'Emploi).

SITE DE CHÂLONS-EN-CHAMPAGNE

Les stagiaires ont découvert les coulisses de La Comète-Scène nationale de Châlons-en-Champagne.
Ils ont pu participer à l'atelier théâtre proposé par Côme De Bellescize et assister au spectacle « Soyez vous-même » de la compagnie du Fracas. Spectacle qui détourne les codes de l'entretien d'embauche, explore la notion d'emprise ainsi que la complexité des rapports humains avec humour et absurdité, le tout avec deux formidables comédiennes.

RENCONTRES RÉGIONALES

Près de 90 jeunes se sont retrouvés à Reims pour les Rencontres Régionales les 4 et 5 juillet 2022.

Au programme :
- Bootcamp
- Murder Party avec la Compagnie de théâtre Le Mitch
- Rallye dans la ville de Reims E2C EXPRESS
- Visite culturelle et historique de Reims avec des guides de l'Office du tourisme

NOS 10 SITES

Pointe des Ardennes
Avenue de Champagne 08170 Fumay
07 78 68 27 22

Charleville-Mézières
119 Avenue Charles de Gaulle 08000 Charleville-Mézières
06 28 46 29 52

Sedan
5 rue Mirbritz 08200 Sedan
03 24 39 60 33

Sud Ardennes
Route de Novion 08300 Rethel
03 24 39 60 31

Nord Marnais
28 Boulevard Joffre 51100 Reims
03 10 73 02 40

Châlons-en-Champagne
32 rue Benjamin Franklin 51016 Châlons-en-Champagne
03 26 69 25 85

Saint-Dizier
53 rue Président Carnot 52100 Saint-Dizier
03 25 05 81 47

Romilly-sur-Seine
Zone Aéromia - 1 rue Jean kilisky 10100 Romilly-sur-Seine
03 25 21 48 41

Troyes
18 Avenue des Lombards 10000 Troyes
03 25 71 10 71

Chaumont
1 rue Albert Camus 52000 Chaumont
03 25 02 25 74

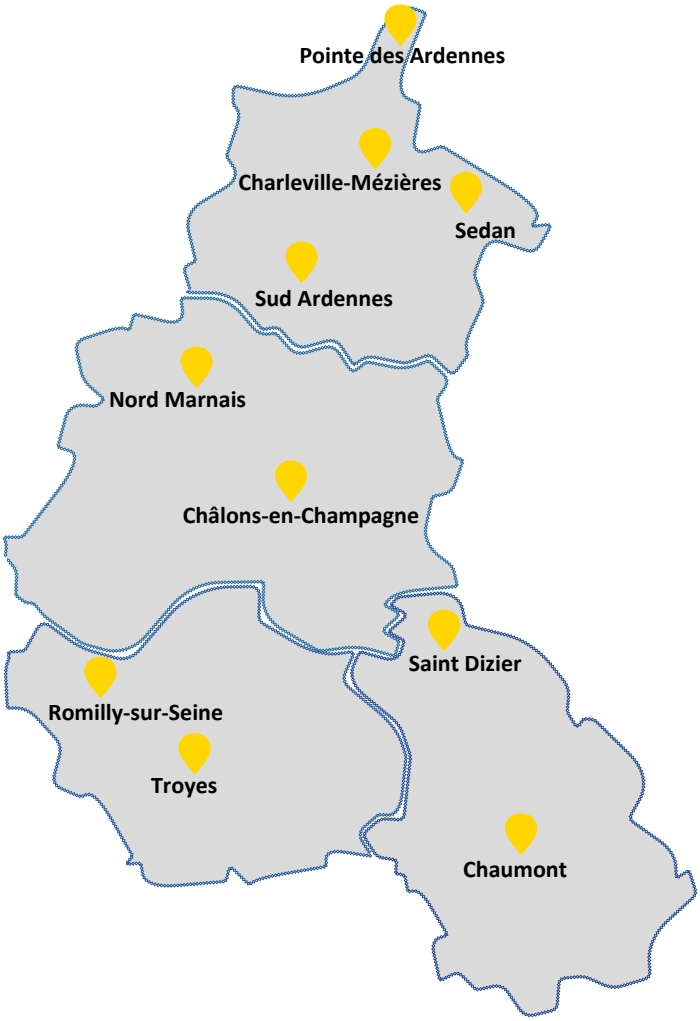

Suivez-nous sur :

www.e2c-champagneardenne.fr

Cette formation est cofinancée par l'Union Européenne, l'Etat et la Région Grand Est.

Ils nous soutiennent :